



Gewässerraumlinienplan

Abschnitte:
Rütibach '07.10.05.01_02/04'
Chrüzibach '07.10.02_05'

1 : 1'000
Auflage

Öffentliche Auflage
vom ... bis ...

Vom Gemeinderat beschlossen
am: ...

Der Gemeindepräsident
Der Gemeindegeschreiber

Ralph Ott
Nico König

Vom Departement für Bau und Umwelt genehmigt mit:
Entscheid Nr.: _____ vom _____

Vom Gemeinderat in Kraft gesetzt
am: _____

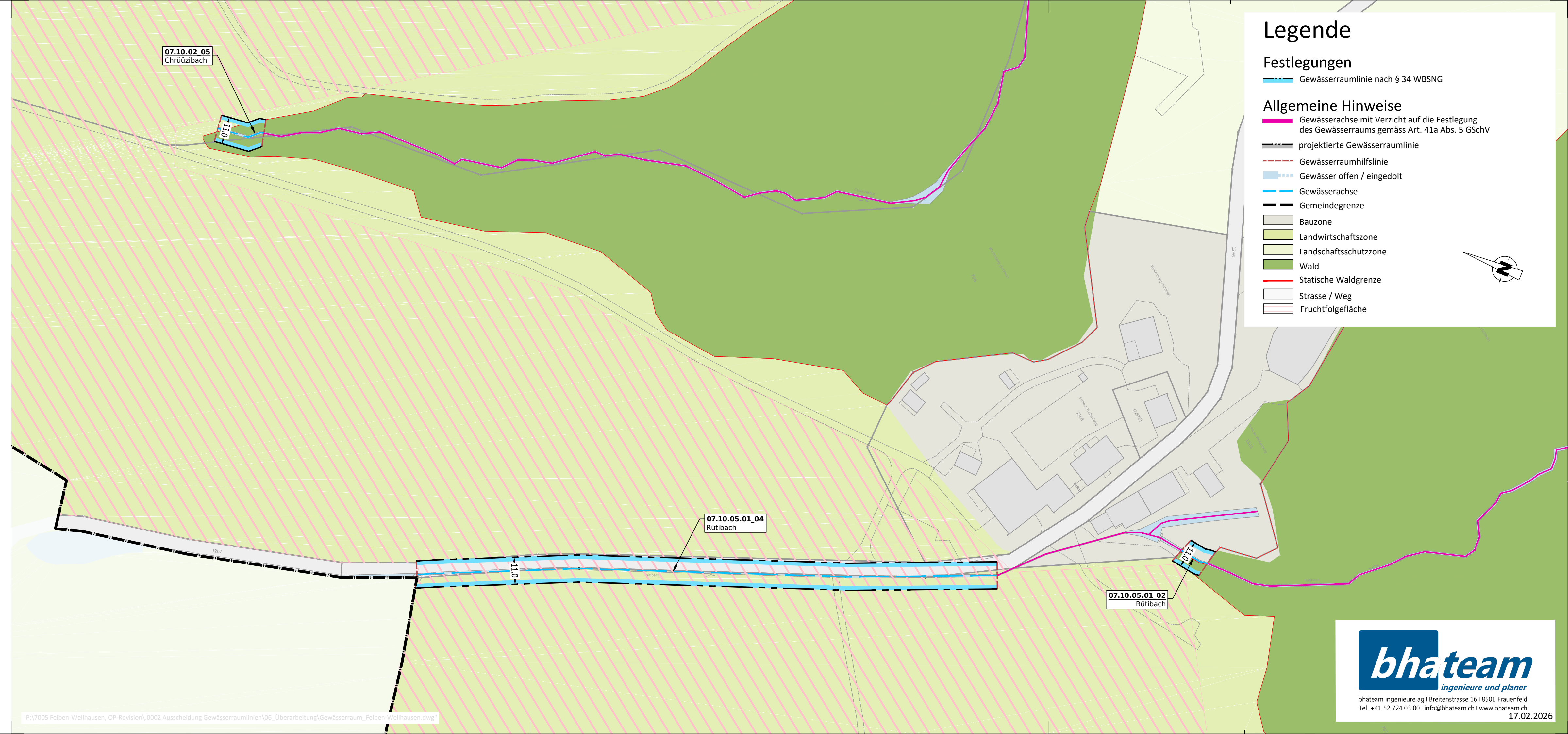

Legende

Festlegungen

- Gewässerraumlinie nach § 34 WBSNG

Allgemeine Hinweise

- Gewässerachse mit Verzicht auf die Festlegung des Gewässerraums gemäss Art. 41a Abs. 5 GSchV
- projektierte Gewässerraumlinie
- Gewässerraumhilfslinie
- Gewässer offen / eingedolt
- Gewässerachse
- Gemeindegrenze
- Bauzone
- Landwirtschaftszone
- Landschaftsschutzzone
- Wald
- Statische Waldgrenze
- Strasse / Weg
- Fruchtfolgefläche